ŘEŠENÍ PROBLEMATICKÉHO CHOVÁNÍ NA MASARYKOVĚ UNIVERZITĚ PODLE SMĚRNICE O OCHRANĚ PRÁV

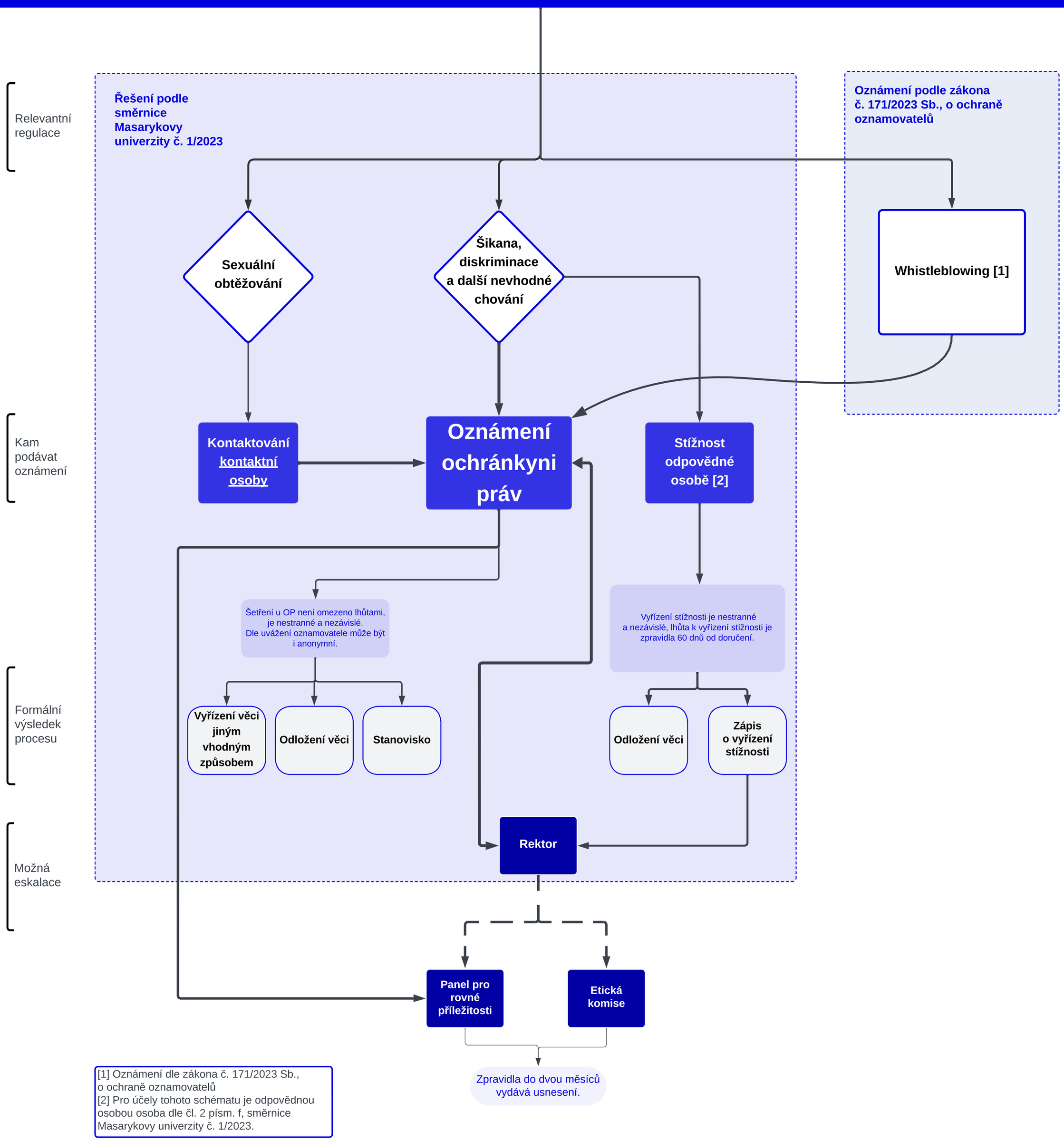

[1] Oznámení dle zákona č. 171/2023 Sb., o ochraně oznamovatelů
[2] Pro účely tohoto schématu je odpovědnou osobou osoba dle čl. 2 písm. f, směrnice Masarykovy univerzity č. 1/2023.